

## CARACTERÍSTICAS DO FUNDO

### O FUNDO

O ATLAS ONE FIC FIA é um fundo de renda variável com mais de dez anos de história que busca retornos consistentes e acima do IBRX-100. A geração de valor ao longo do tempo é alcançada por meio da construção de uma carteira equilibrada e composta por boas empresas, estabelecidas ou emergentes, que ofereçam uma relação de risco-retorno atrativa.

### POLÍTICA DE INVESTIMENTOS DO FUNDO MASTER

Nossa estratégia de investimentos é ativa, focada no longo prazo, na geração de alfa, atenta à preservação de capital e agnóstica com relação a setores ou à composição do benchmark. Usamos a análise fundamentalista para identificar ativos na bolsa brasileira que combinem vantagens competitivas sustentáveis, potencial de crescimento e equipe de gestão qualificada, mas que estejam negociando abaixo de seu valor intrínseco. Para apoiar e alavancar a análise quantitativa e qualitativa, contamos com o Atlas Intelligence, uma plataforma proprietária de gestão. A ferramenta possibilita rápida averiguação e monitoramento das teses de investimentos, identificação de oportunidades, agilidade na tomada de decisão, transparência no processo, difusão do conhecimento e registro dos aprendizados.

### PÚBLICO ALVO

O ATLAS ONE FIC FIA é destinado aos investidores em geral e receberá recursos de pessoas físicas e jurídicas, entidades fechadas de previdência complementar, bem como fundos de Investimento. O investimento no fundo é classificado como de perfil de risco agressivo. O FUNDO possui compromisso de concentração em renda variável e índices de ações, podendo incorrer também os fatores de risco previstos no Regulamento.

Rentabilidade Líquida													Principais Características				
		Jan	Feb	Mar	Abr	Mai	Jun	Jul	Ago	Set	Out	Nov	Dez	Ano	Acum.	Classificação Anbima	Código Anbima
Atlas One	2022	5.50	-4.57											0.68	281.74	Ações Livre	32035-8
IBRX-100		6.87	1.46											8.43	151.35		
Atlas One	2021	-0.58	-1.97	0.46	4.37	5.50	1.16	-2.64	-3.90	-9.37	-14.70	-1.90	-0.88	-23.30	279.15	Gestora	Data de Início
IBRX-100		-3.03	-3.45	6.04	2.84	5.92	0.63	-3.99	-3.25	-6.99	-6.81	-1.69	3.14	-11.17	131.82	Atlas One Investimentos Gestão de Recursos Ltda.	21 de Setembro de 2009
Atlas One	2020	1.92	-7.63	-31.77	13.03	8.98	9.30	10.50	-0.01	-3.63	-0.36	10.25	7.73	8.98	394.34	Administrador	Custodiante
IBRX-100		-1.25	-8.22	-30.09	10.27	8.52	8.97	8.41	-3.38	-4.58	-0.55	15.46	9.15	3.50	160.98	Intrag DTVM Ltda	Itaú Unibanco S.A.
Atlas One	2019	8.30	-1.17	-1.54	0.67	2.26	3.42	4.44	1.79	1.59	3.97	1.02	6.57	35.62	353.60	Auditores	Tributação
IBRX-100		10.71	-1.76	-0.11	1.06	1.14	4.10	1.17	-0.16	3.21	2.20	0.97	7.27	33.39	152.15	PricewaterhouseCoopers Auditores	15% sobre o ganho nominal
Atlas One	2018	6.79	-1.09	0.64	0.47	-7.19	-1.36	6.69	-2.19	2.62	9.61	3.04	-0.31	17.87	234.46	Taxa de Administração <sup>(8)</sup>	Taxa de Performance
IBRX-100		10.74	0.42	0.08	0.82	-10.91	-5.19	8.84	-3.13	3.23	10.42	2.66	-1.29	15.42	89.04	2% ao ano, paga mensalmente.	20% sobre o que exceder o IBRX-100. Cobrada semestralmente
Atlas One	2017	6.96	2.49	-1.90	1.44	-2.12	0.83	3.22	4.39	4.39	-0.33	-2.35	6.02	24.95	183.76	Regras para Aportes	Regras para Resgates
IBRX-100		7.21	3.30	-2.35	0.88	-3.66	0.30	4.91	7.35	4.69	-0.13	-3.38	6.35	27.55	63.78	Cotização em D0	Cotização em D+30 Liquidação em D+2 dias úteis da cotização
Atlas One	2016	-1.45	-0.05	-3.23	5.28	-4.27	2.85	8.99	0.25	1.13	8.18	-6.77	-2.20	7.71	127.09	Valores Mínimos	Patrimônio Líquido <sup>(9)</sup>
IBRX-100		-6.25	5.29	15.41	7.14	-9.41	6.48	11.31	1.12	0.60	10.75	-5.00	-2.55	36.70	28.41	Aplicação Inicial: R\$ 5.000,00	Mês (R\$ mm): 392.390 Médio últimos 12 meses (R\$ mm): 486.054 Patrimônio Líquido na Estratégia (R\$ mm): 582.601
Atlas One	2015	-6.81	5.93	2.05	3.36	-2.14	3.02	-0.42	-5.02	-0.72	0.61	0.88	1.27	1.31	110.84	Aplicações Adicionais: R\$ 1.000,00	
IBRX-100		-5.88	9.33	-0.50	9.12	-5.47	0.77	-3.44	-8.25	-3.10	1.36	-1.66	-3.79	-12.41	-6.06	Resgate Mínimo: R\$ 1.000,00	
Atlas One	2014	-4.88	-0.12	2.99	3.29	0.60	2.30	1.09	4.00	-6.96	1.14	3.11	-3.02	2.89	108.12	Mínimo para Permanência: R\$ 5.000,00	
IBRX-100		-8.15	-0.32	6.89	2.71	-1.12	3.63	4.46	9.59	-11.25	0.95	0.31	-8.27	-2.78	7.25		
Atlas One	2013	2.48	-0.29	1.69	0.01	-1.31	-6.54	0.01	2.78	0.79	3.14	0.69	-1.47	1.62	102.28		
IBRX-100		0.23	-2.89	0.64	0.71	-0.87	-9.07	1.74	1.87	4.98	5.36	-2.01	-3.08	-3.13	10.31		
Atlas One	2012	1.57	2.20	2.47	2.68	-2.73	4.62	-0.30	1.54	1.72	2.52	3.74	5.70	28.69	99.06		
IBRX-100		7.93	3.85	-0.23	-2.48	-8.61	0.88	3.11	-0.16	2.79	-1.07	1.16	4.77	11.55	13.88		
Atlas One	2011	-3.39	2.10	3.47	0.05	-0.54	-0.80	-3.63	-2.52	-2.81	3.91	-0.03	3.06	-1.54	54.69		
IBRX-100		-3.49	2.00	2.25	-3.68	-2.27	-1.55	-5.02	-4.16	-4.55	8.84	-1.06	1.52	-11.39	2.08		
Atlas One	2010	-5.93	4.75	2.18	-2.85	-4.47	2.46	12.59	1.73	6.99	7.13	1.65	1.48	29.67	57.10		
IBRX-100		-4.22	1.14	5.21	-3.70	-5.98	-4.71	11.00	-3.38	6.93	1.68	-3.26	3.47	2.61	15.21		
Atlas One	2009								0.65	1.36	10.84	7.14	21.15	21.15	21.15		
IBRX-100									1.40	0.35	8.46	1.73	12.27	12.27	12.27		

Performance Líquida Acumulada	Fundo	IBRX-100	Excesso
Fevereiro	-4.57%	1.46%	-6.03%
2022	0.68%	8.43%	-7.75%
Últimos 12 Meses	-20.77%	2.87%	-23.64%
Desde o início**	281.74%	151.35%	130.39%
Retorno Anualizado - Desde o Início**	11.41%	7.72%	3.69%

Risco	Fevereiro	Média - 12M
VaR Paramétrico <sup>(6)</sup>	2.8%	2.9%
Teste de Estresse <sup>(6)</sup>	11.0%	9.5%
Turnover Anualizado <sup>(1)</sup> (%)	116	111
Tracking Error	11.4%	12.2%
Beta	1.1	1.0
Volatilidade Diária <sup>(7)</sup>	28.5%	21.9%

Retornos (% / PL) Desde o Início	Diários	Mensais
Maior Retorno	11.90%	13.03%
Menor Retorno	-14.66%	-31.77%
% Retornos Positivos	53.4%	62.7%
% Retornos Negativos	46.6%	37.3%
Máximo Drawdown <sup>(9)</sup>	-46.6%	-37.0%
-- # de retornos	40	2
Máximo Run-down <sup>(10)</sup>	-21.3%	-37.0%
-- # de retornos	3	2

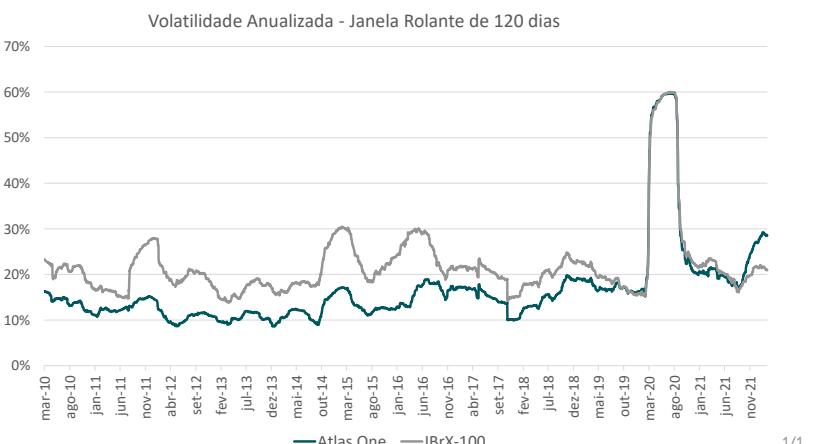
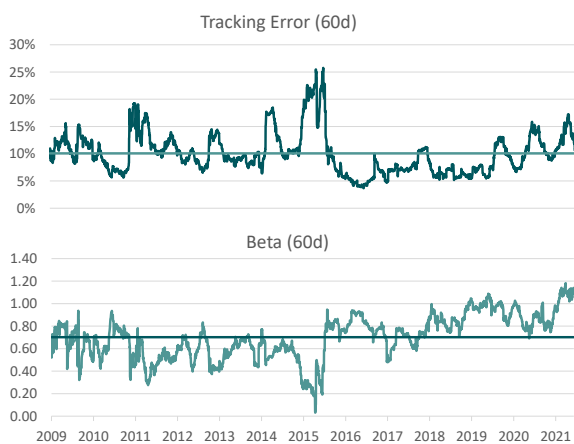
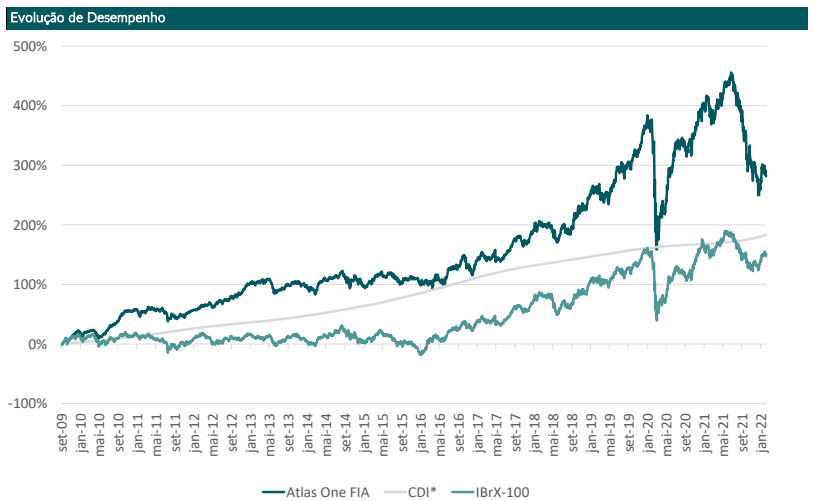

## Exposições

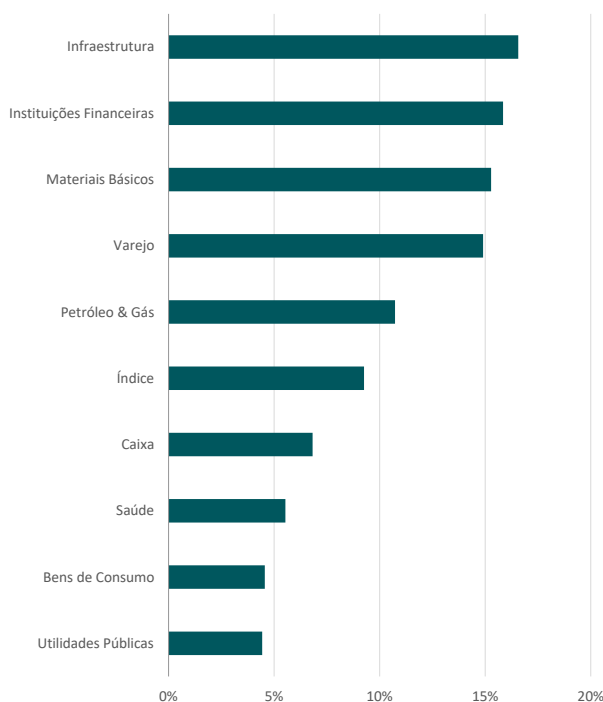

## Concentração de Carteira

	# Posições	Top 5	Top 10	Top 15
Long	28	42%	65%	82%
Média - 12M	23	37%	62%	81%

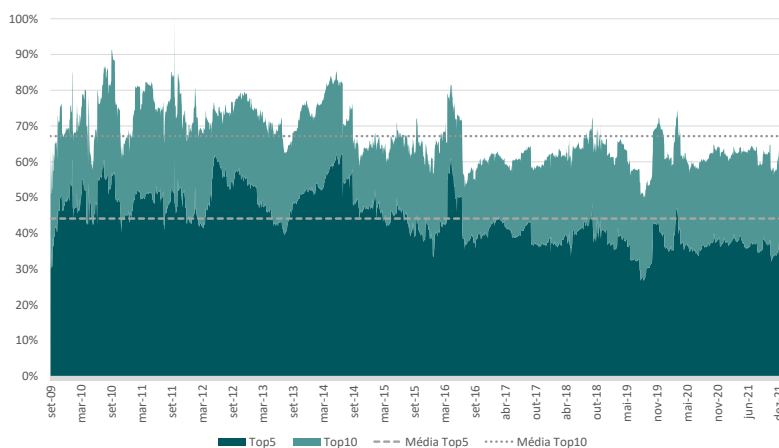

Por Valor de Mercado	Exp Bruta
Large Cap (> 25bi BRL)	63.9%
Mid Cap (5Bi BRL - 25Bi BRL)	38.8%
Small Cap (< 5Bi BRL)	0.0%
<b>Total</b>	<b>102.7%</b>

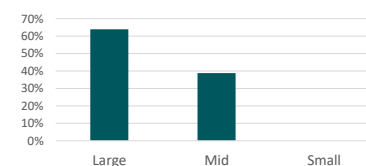

## Atribuição de Desempenho (9)

Sectores	Fevereiro 2022	12 Meses	Desde o Início**
Agronegócio	0.0%	0.0%	-4.7%
Aviação & Defesa	0.0%	0.0%	-12.8%
Bens de Consumo	-0.8%	-1.8%	-3.6%
Educação	0.0%	0.0%	15.4%
Imobiliário	0.0%	0.0%	2.0%
Índice	-0.4%	0.0%	-14.6%
Industrial	0.0%	0.0%	16.2%
Infraestrutura	-1.3%	-0.2%	35.7%
Instituições Financeiras	-0.4%	2.2%	125.8%
Materiais Básicos	-0.5%	-0.5%	-0.1%
Petróleo & Gás	-0.3%	0.6%	-24.5%
Saúde	0.1%	0.9%	17.1%
Telecom & Mídia	0.0%	-0.6%	-1.9%
Utilidades Públicas	0.0%	0.0%	14.6%
Varejo	-0.9%	0.3%	58.9%
<b>Retorno Bruto</b>	<b>-4.5%</b>	<b>0.9%</b>	<b>331.0%</b>
Despesas (4)	-0.2%	-0.3%	-90.9%
Caixa	0.1%	0.1%	41.7%
<b>Retorno</b>	<b>-4.6%</b>	<b>0.7%</b>	<b>281.7%</b>

TOP 5 Contribuição Positiva Mês	Bps
Saúde	9
Utilidades Públicas	1

TOP 5 Contribuição Negativa Mês	Bps
Infraestrutura	-132
Varejo	-91
Bens de Consumo	-77
Materiais Básicos	-47
Índice	-40

## Por Liquidez

### Liquidez da Carteira (2) - Atlas One FIA

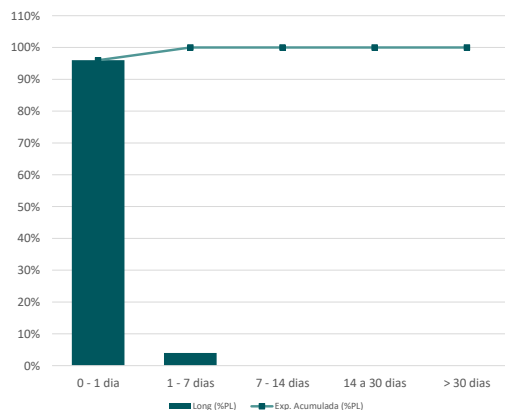

## Procedimentos para Movimentação

### Aplicações

Serão efetuadas pelo valor da cota de fechamento em vigor no mesmo dia da disponibilidade dos recursos no Administrador. Aplicações podem ser efetuadas através de DOC, TED ou qualquer outro instrumento de transferência no âmbito do Sistema de Pagamentos Brasileiro (SPB).

### Resgates

Resgates serão pagos utilizando-se o valor da cota de fechamento do 30º (trigésimo) dia corrido subsequente ao da solicitação de resgate ("data de conversão"). Resgates serão efetuados no 2º (segundo) dia útil subsequente à data de conversão.

### Taxa de Ingresso/Saída

Resgates antecipados serão permitidos, porém será cobrada uma taxa de 7.5% para que a cotização ocorra no dia da solicitação.

### Procedimento

Aplicações e resgates devem ser solicitados por escrito à área de atendimento ao cliente até as 15:00 horas de cada dia, assim como a disponibilização dos recursos. Os pedidos de aplicações e resgates efetuados aos sábados, domingos e feriados, serão processados no dia útil subsequente.

## Dados Bancários

**Favorecido:** Atlas One FIC FIA  
**CNPJ:** 13.083.227/0001-90  
**Banco:** Itaú (341)  
**Agência:** 8541  
**C/C:** 0035912-4  
**Conta CETIP:** 2686.3.00.1

## Atendimento ao Cliente

**Distribuidor:** Atlas One Investimentos Gestão de Recursos Ltda.  
**E-mail:** cadastro@atlasone.com.br  
**Tel.:** 11 4837-1800  
[www.atlasone.com.br/](http://www.atlasone.com.br/)  
**Atendimento ao Cliente:** 11 4837-1829

\*\* A rentabilidade divulgada foi autorizada pela Anbima em 31/01/2019, e reflete o retorno do feeder Estratégia Ações FIC FIA (CNPJ: 11.046.186/0001-36), iniciado em 21/09/2009, até o dia 30/12/2016. A partir de 01/01/2017, a rentabilidade reflete a série de cotas do feeder Atlas One FIC FIA. Os feeders investem no mínimo 95% do patrimônio líquido no Atlas One Master FIA (CNPJ: 11.046.170/0001-23)

\*Ibovespa e CDI são uma mera referência econômica, e não meta de parâmetro de performance.

(1) Anualizado a partir de retornos diários, supondo 252 dias úteis no ano, exceto períodos que compreendam 12 meses; (2) Liquidez: 20% da média móvel (20 dias úteis) do volume diário; (3) O Atlas One FIC FIA investe, no mínimo, 95% de seu patrimônio líquido em cotas do Atlas Master Fundo de Investimento em Ações. Os Dados demonstrados são da carteira de fechamento do Atlas Master Fundo de Investimento em Ações. Os valores são aproximados; (4) Contém despesas do fundo, tais como: taxas de administração e performance, auditoria, liquidação, custódia, etc.; (5) Patrimônio informado referente ao Atlas One FIC FIA, investidor único e exclusivo do Atlas One Master FIA; (6) Teste de estresse: tem como propósito simular a pior perda plausível do portfólio em 3 dias. O resultado do teste de estresse é a perda máxima simulada dentre diversos cenários macroeconômicos e estatísticos: Value at Risk (VaR); perda máxima esperada do portfólio em 1 dia para o nível de confiança de 98%; (7) Calculado com janela rolante de 120 dias anualizado. (8) O Atlas One FIC FIA cobra taxa de administração mínima de 2% a.a. e máxima de 2.5% a.a., considerando as taxas dos fundos investidos para "zeragem" de caixa; (9) Cada drawdown está associado a maior queda fixado um número de dias. Após a identificação de todas as quedas, seleciona-se a maior; (10) Cada run-down está associado a um número de dias com retornos consecutivamente negativos. Após a identificação de todos os períodos com esta característica, seleciona-se o período com o pior retorno acumulado.

As informações constantes neste material são de caráter exclusivamente informativo, com o único propósito de divulgar informações e dar transparência à gestão executada pela Atlas One, e não deve ser considerado como (i) oferta ou solicitação de investimento ou desinvestimento em cotas de fundos de investimento sob gestão da Atlas One ("Fundos") ou em quaisquer outros ativos financeiros, ou (ii) texto, relatório, estudos ou análise que vise ou possa auxiliar ou influenciar investidores no processo de tomada de decisão de investimento, não tendo sido produzida por analista de valores mobiliários em consonância com a Instrução CVM nº 483, de 06 de Julho de 2010. Ao investidor é recomendada a leitura cuidadosa do Regulamento, da lâmina de informações e do Formulário de Informações Complementares do respectivo Fundo antes de aplicar os seus recursos. A rentabilidade divulgada já é líquida das taxas de administração, de performance e dos outros custos pertinentes aos Fundos. A rentabilidade no passado não representa garantia futura. A rentabilidade divulgada não é líquida de impostos e taxa de saída. Fundos de investimento não contam com garantia do administrador do fundo, da Atlas One, de qualquer mecanismo de seguro, ou ainda, do Fundo Garantidor de Créditos - FGC. Os Fundos podem utilizar estratégias com derivativos como parte integrante de suas políticas de investimento, as quais, da forma como são adotadas, podem resultar em significativas perdas patrimoniais para seus cotistas, podendo, inclusive, acarretar perdas superiores ao capital aplicado e a consequente obrigação do cotista de aportar recursos adicionais para cobrir o prejuízo dos Fundos. Os Fundos geridos pela Atlas One podem estar autorizados a realizar aplicações em ativos financeiros no exterior.

